Cosmo Systems GmbH & Co. KG
...Systeme für den Bau
CSM

Cosmo Systems
Sockelrinnen

Basisinformation

Cosmo Systems GmbH & Co. KG
Gewerbegebiet Rohr / Fackelhahn
D-56424 Ebernhahn, Sälzerstrasse 2

Tel.: +49 2623 925399-0
Fax: +49 2623 925399-99
E-Mail: info@cosmo-systems.eu

CosmoDrain Terrassenbausätze für Steinrinnen Typ CDTBS-ST / CDTBS-E

CosmoDrain Terrassenbausätze für Steinrinnen in Stahl feuerverzinkt oder Edelstahl. Als Entwässerungssystem zur dezenten aber effektiven Entwässerung von Fassaden, Terrassen oder Hofflächen.

Die Bausätze fügen sich harmonisch in die Belagsflächen ein, je nach Einbausituation und Wasseranfall kann zwischen einen Doppelschlitz oder einem einzelnen Entwässerungsschlitz gewählt werden.

Eine Einlegewanne dienst zur Aufnahme des zugeschnittenen Plattenbelags, diese kann im Zuge der Wartung einfach entnommen werden, eine Reinigung ist somit denkbar einfach.

Die spezielle Konstruktion mit umsteckbaren Auflagerbügeln ermöglicht einen variablen Einsatz von 20 und 30 mm dickem Stein- oder Keramikbelägen, bei der Bauhöhe wird eine Klebefuge von 3 mm berücksichtigt.

Zur Ableitung des Oberflächenwassers ist der Aufsatz mit einem umlaufenden entwässerungsschlitz ausgestattet.

Produktinformationen:
Ausgestattet mit Gewindefüßen aus Edelstahl mit Kunststoffteller sind die Bausätze einfach von oben höhenverstellbar.

Terrassenbausatz: Grundkörper verzinkt oder Edelstahl; umlaufende Entwässerungsschlitze 4-seititg, der Steinbelag ist im Lieferumfang nicht enthalten

Wanne für Steineinlage: Wanne verzinkt odfer Edelstahl; austauschbare Auflagerbügel für Steineinlage 20 mm oder 30 mm; Bauhähe abhängig von der Stärke der Steineinlage (Klenefuge von 3 mm).

Materialien: verzinktes Stahlblech mit erhöhtem Korrosionsschutz oder Edelstahl Wst. 1.4301 (V2A)

Einlaufbreiten: 250 x 250 mm; 300 x 300 mm; 400 x 400 mm; (Sonderbreiten auf Anfrage)

Bauhöhe Grundkörper: 75 mm oder 100 mm (Sonderhöhen auf Anfrage)

Materialstärke: 1,5 mm, mit gestanzter Wandung

Höhenverstellung:
90-120 mm, 110-140 mm; 130-160 mm; 115-165 mm; 135-185 mm
(Sonderlängen auf Anfrage)

Belastung: begehbar, leichte rollende Lasten, rollstuhlbefahrbar;

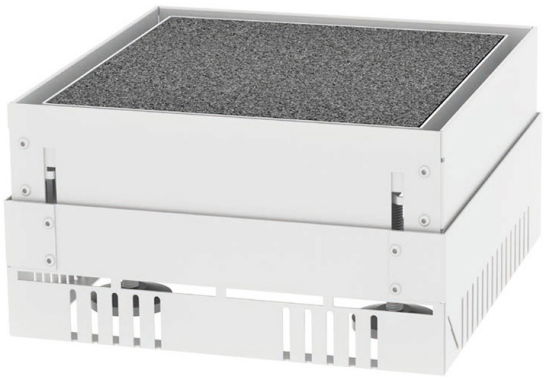

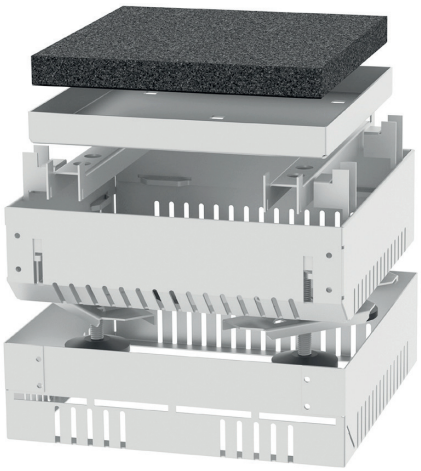

Terrassenbausätze für Steinrinnen Art.-Nummer: 14122